

# COBERTURA FINANCIERA A JUNIO DE 2018

Banca de las Oportunidades

Elaborado por:  
Área de Inteligencia Competitiva  
Paola Arias, Jefe  
Daniela Londoño, Profesional



# 565.043

## Puntos de acceso al sistema financiero



Un incremento de 6,2% frente a diciembre de 2017



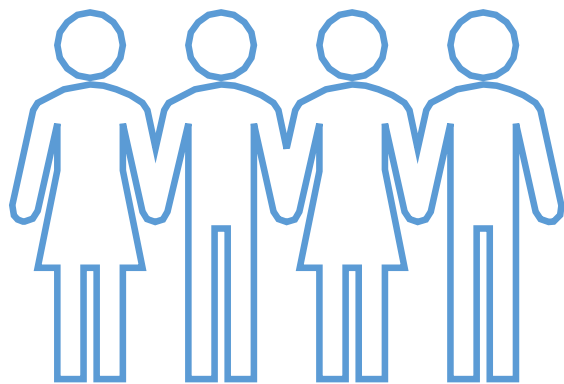

# 1.658

puntos de acceso por 100.000 adultos

# 589

puntos por 1.000 km<sup>2</sup>



Todos los municipios del país tienen al menos a un punto de acceso al sistema financiero

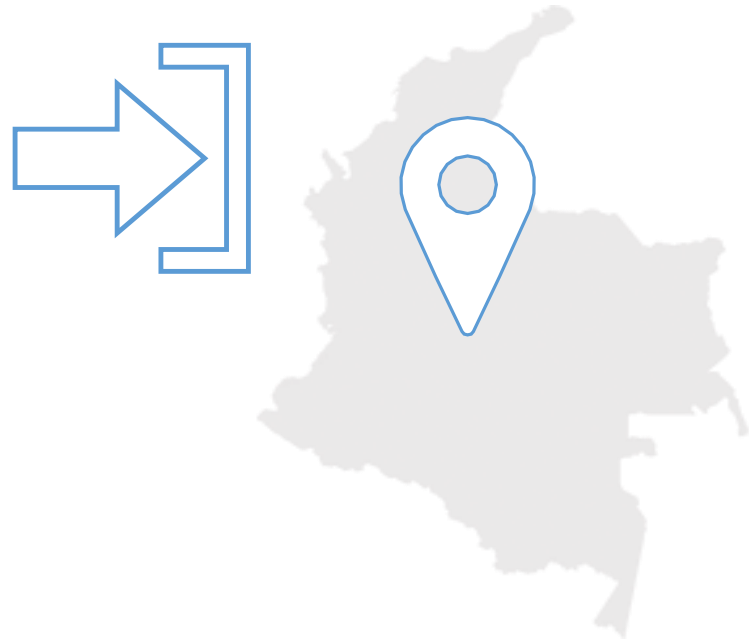

# Los municipios con cobertura frágil pasaron de 3 a 5 entre diciembre 2017 y junio 2018

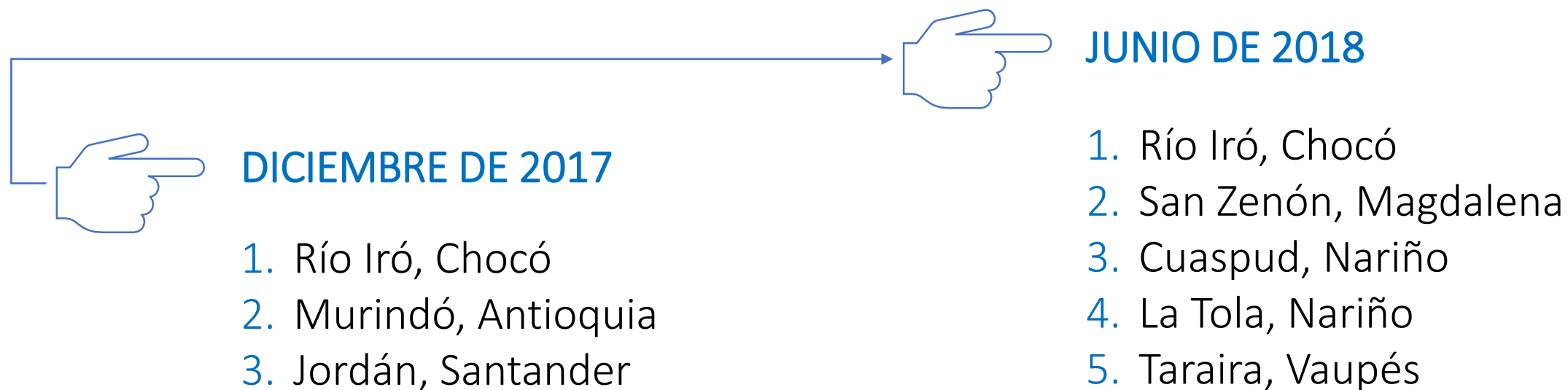

\*Los municipios de cobertura frágil son aquellos que no tienen oficinas y entre uno o dos corresponsales.



# 7.797

## Oficinas



Un decrecimiento de -0,2% frente a diciembre de 2017



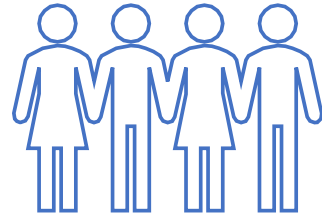

22,9

oficinas por cada 100.000 adultos

8,1



oficinas por cada 1.000 km<sup>2</sup>



# Oficinas por departamentos

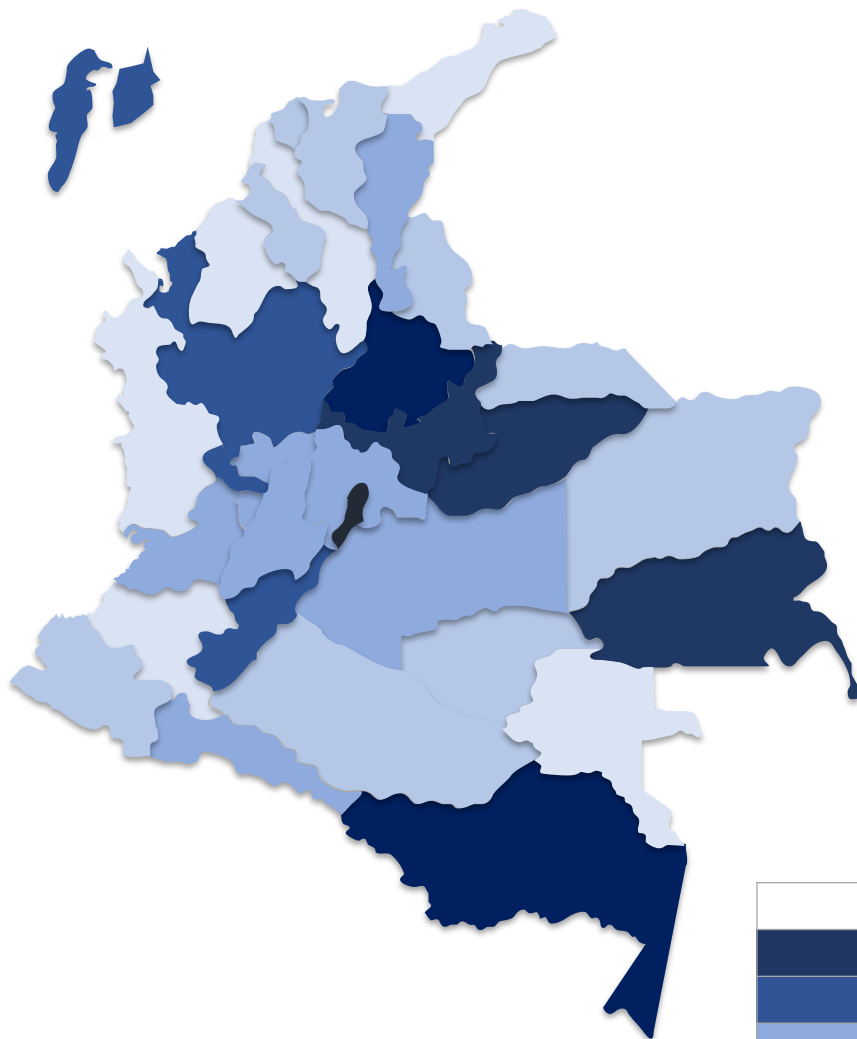

Departamentos con mayor cobertura demográfica:

1. Boyacá
2. Santander
3. Casanare

Departamentos con menor cobertura demográfica:

1. Vaupés
2. Chocó
3. Guajira
4. Córdoba

| Número de oficinas x 100.000 adultos |    |    |
|--------------------------------------|----|----|
|                                      | 30 | 33 |
|                                      | 25 | 29 |
|                                      | 20 | 24 |
|                                      | 15 | 19 |
|                                      | 10 | 14 |





# Oficinas por municipios

**887** de los **1.102** municipios del país tienen oficinas.

Los corregimientos departamentales **no** tienen cobertura de oficinas.



# Oficinas por tipo de entidad

72,9%

de las oficinas son de los bancos



# Oficinas por tipo de entidad

| NÚMERO DE OFICINAS POR TIPO DE ENTIDAD   | DICIEMBRE 2017 | JUNIO 2018 | CAMBIO |
|--|----------------|------------|--------|
| ESTABLECIMIENTO BANCARIO                 | 5722           | 5.685      | ↓ -37  |
| COMPAÑÍA DE FINANCIAMIENTO               | 453            | 469        | ↑ 16   |
| CORPORACIÓN FINANCIERA                   | 10             | 10         |        |
| COOPERATIVA DE CARÁCTER FINANCIERO - SFC | 206            | 207        | ↑ 1    |
| COOPERATIVA DE AHORRO Y CRÉDITO - SES    | 863            | 867        | ↑ 4    |
| ONG MICROREDITICIAS*                     | 559            | 559        |        |
| TOTAL                                    | 7.813          | 7.797      | ↓ -16  |



\*La oficinas de las ONG son reportadas con una periodicidad anual.

# Oficinas por tipo de entidad

Las cinco principales entidades que redujeron el número de oficinas en el primer semestre de 2018 fueron:

- Banco de Bogotá (-24)
- Citibank\* (-63)
- Bancolombia (-12)
- Banco de Occidente (-12)
- Itaú (-7)

\* Scotiabank Colpatria aumentó sus oficinas en 49, lo que da un neto de -14, producto de la fusión.



# Oficinas por nivel de ruralidad

**72,5%**

de las oficinas están ubicadas en  
ciudades y aglomeraciones



# Oficinas por nivel de ruralidad

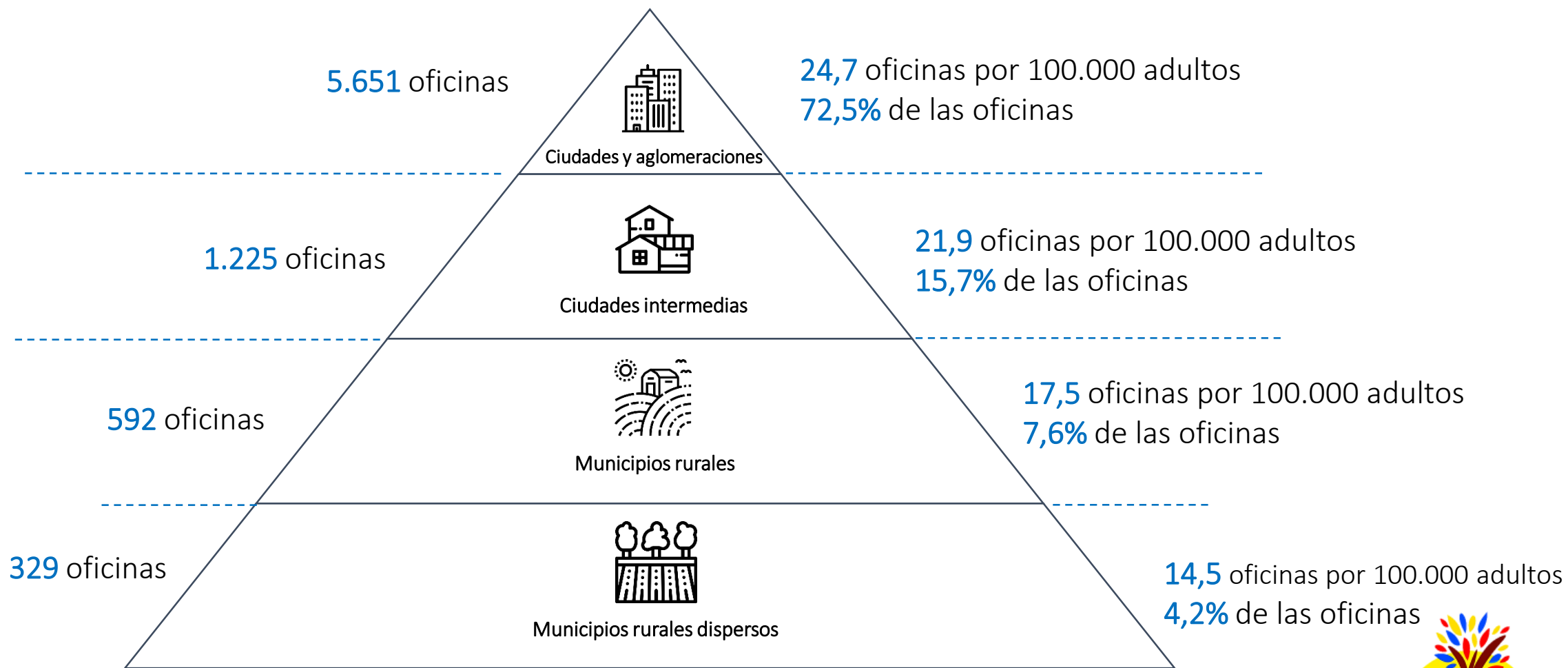

# Oficinas por tipo de entidad y ruralidad

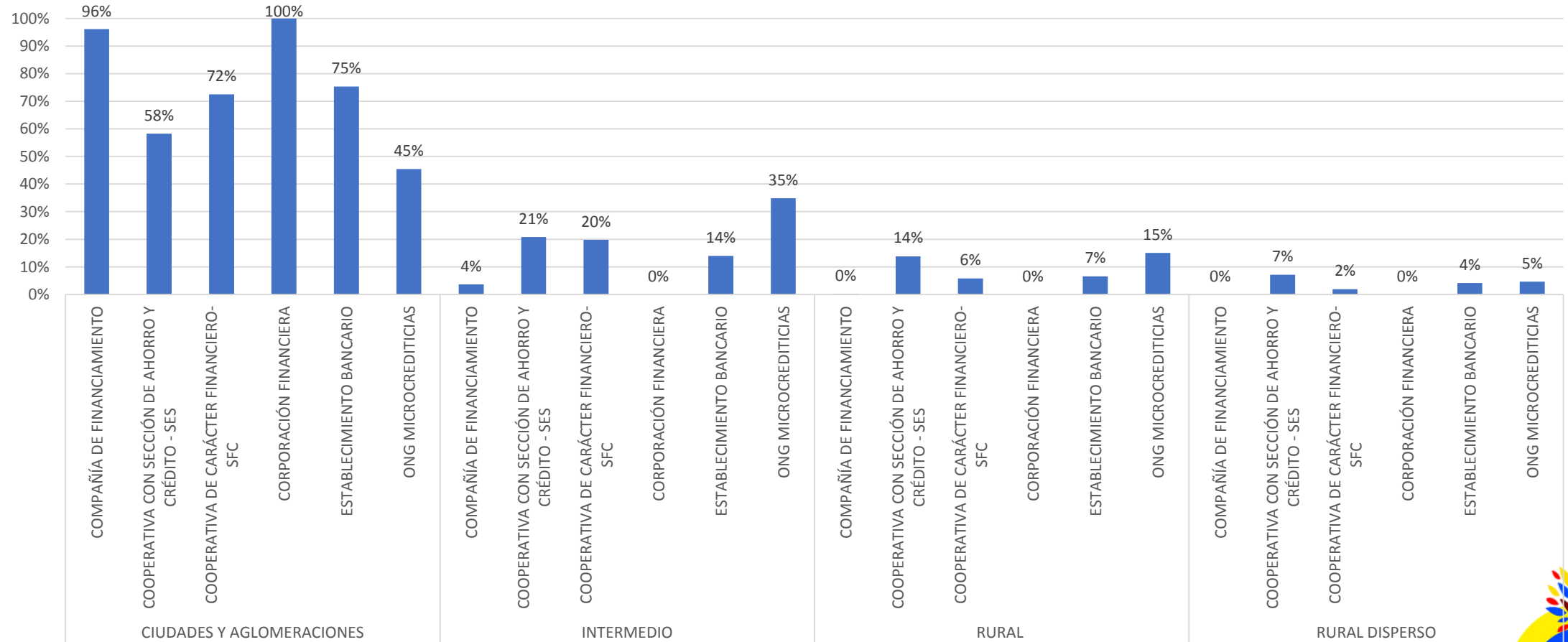

# Oficinas por tipo de entidad y ruralidad

La mayor cobertura de oficinas en municipios rurales y rurales dispersos es del **Banco Agrario de Colombia**, el único banco comercial público del país





BANCA  
PRIVADA Y  
BANCA  
PÚBLICA

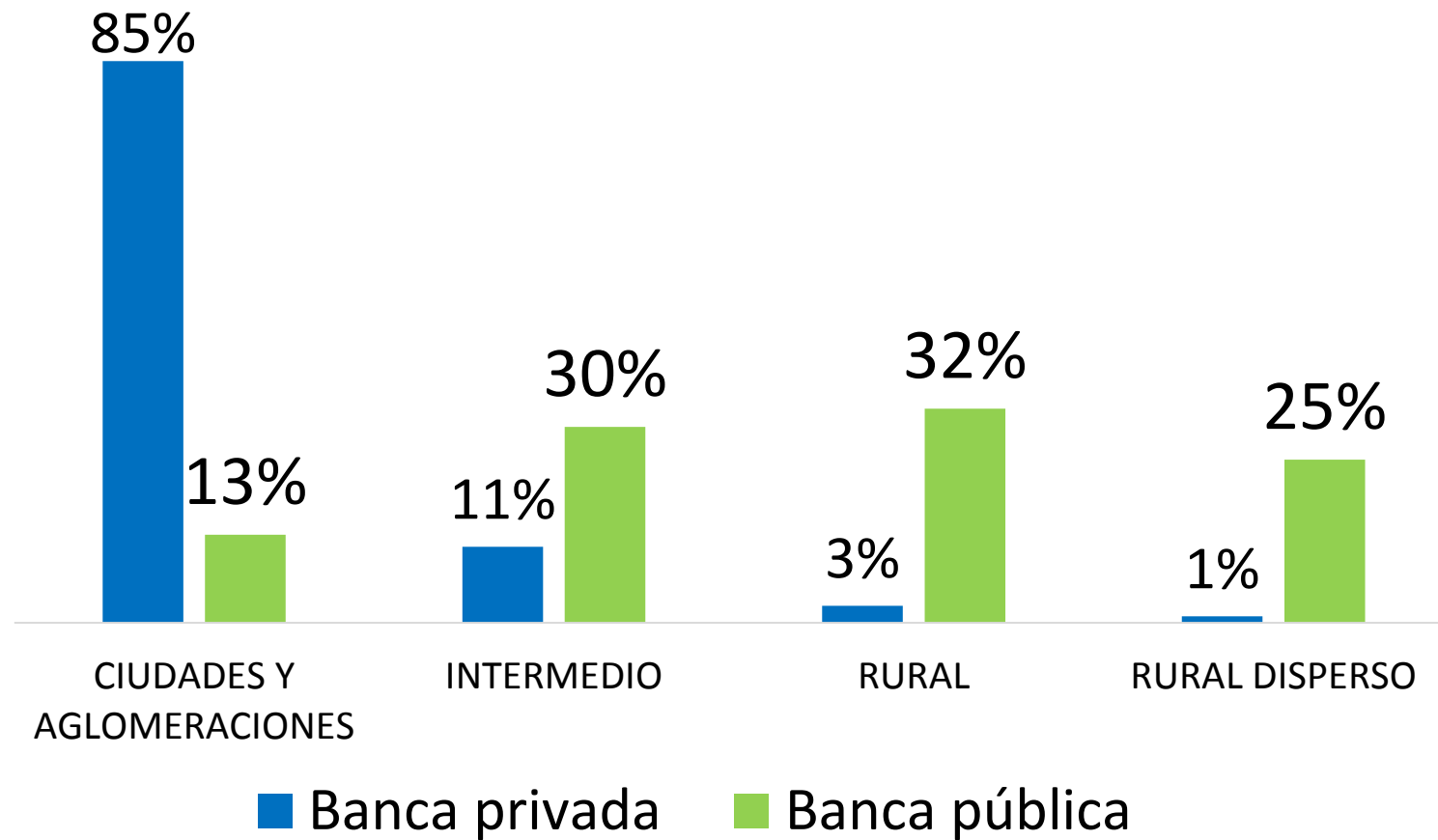

# 132.614

## Corresponsales bancarios



Un crecimiento del 26% frente a diciembre de 2017



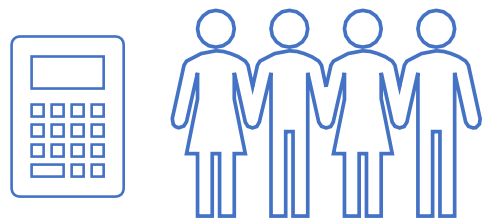

# 398,1

corresponsales por cada 100.000 adultos

# 138,2

corresponsales por cada 1.000 km<sup>2</sup>



# Corresponsales por departamentos

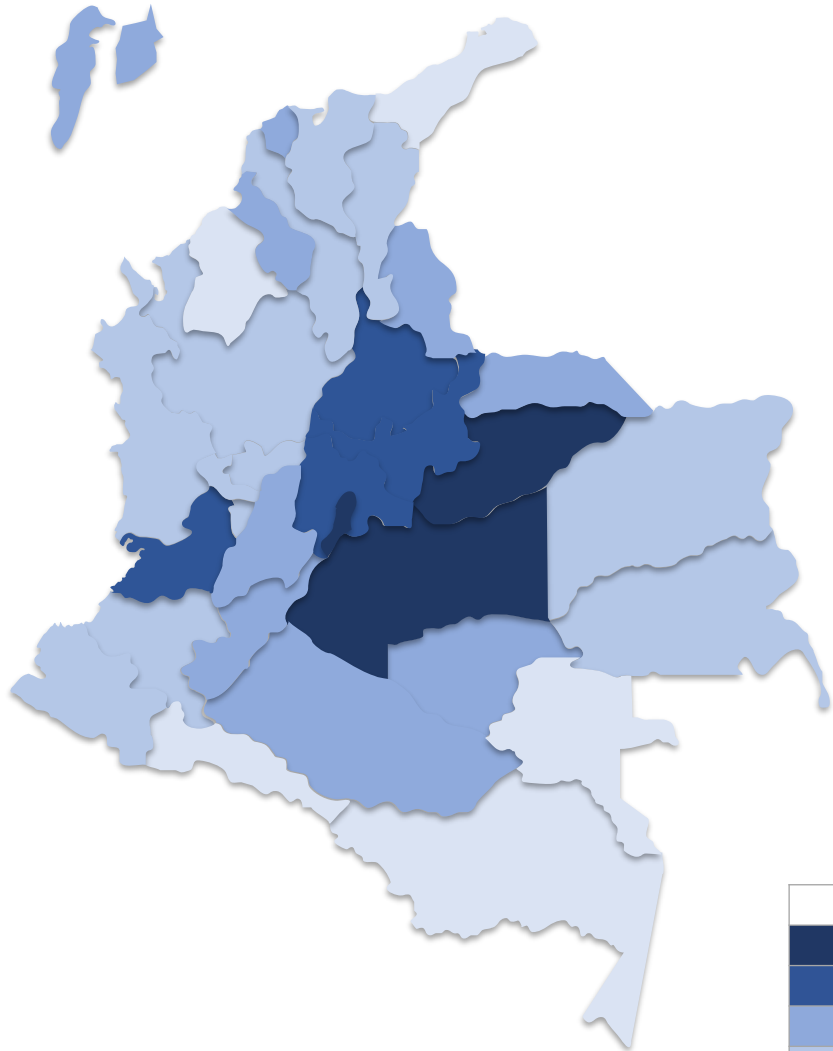

## Departamentos con mayor cobertura demográfica:

1. Bogotá
2. Casanare
3. Cundinamarca
4. Meta

## Departamentos con menor cobertura demográfica:

1. Vaupés
2. Guajira
3. Putumayo
4. Córdoba

| Número de corresponsales x 100.000 adultos |     |     |
|--|-----|-----|
|  | 500 | 599 |
|  | 400 | 499 |
|  | 300 | 399 |
|  | 200 | 299 |
|  | 100 | 199 |



# Corresponsales por departamentos

Los **1.102** municipios del país tienen cobertura de corresponsales.

**3** corregimientos tienen corresponsales bancarios.







# Corresponsales por tipo de entidad

96,4%

de los corresponsales son de los bancos



# Corresponsales por tipo de entidad

| NÚMERO DE CORRESPONSALES POR TIPO DE ENTIDAD      | DICIEMBRE 2017 | JUNIO 2018 | CAMBIO   |
|---|----------------|------------|--|
| ESTABLECIMIENTO BANCARIO                          | 100.533        | 127.809    | 27.276    |
| COMPAÑÍA DE FINANCIAMIENTO                        | 4.327          | 4.505      | 178       |
| COOPERATIVA DE CARÁCTER FINANCIERO-SFC            | 58             | 68         | 10        |
| COOPERATIVA CON SECCIÓN DE AHORRO Y CRÉDITO - SES | 186            | 232        | 46       |
| TOTAL   | 105.104        | 132.614    | 27.510  |

# Corresponsales por nivel de ruralidad

**77,3%**

de los corresponsales está en ciudades y aglomeraciones





# Corresponsales por nivel de ruralidad

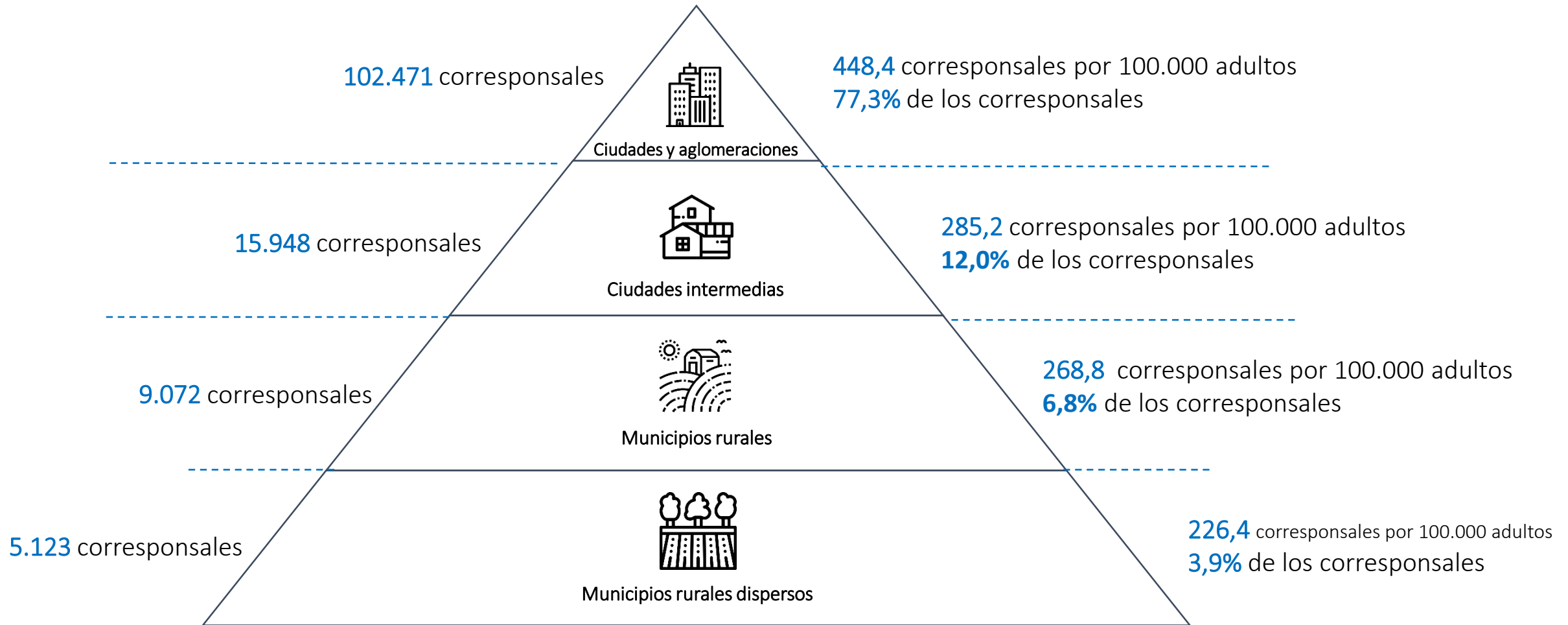

# Corresponsales por tipo de entidad y ruralidad

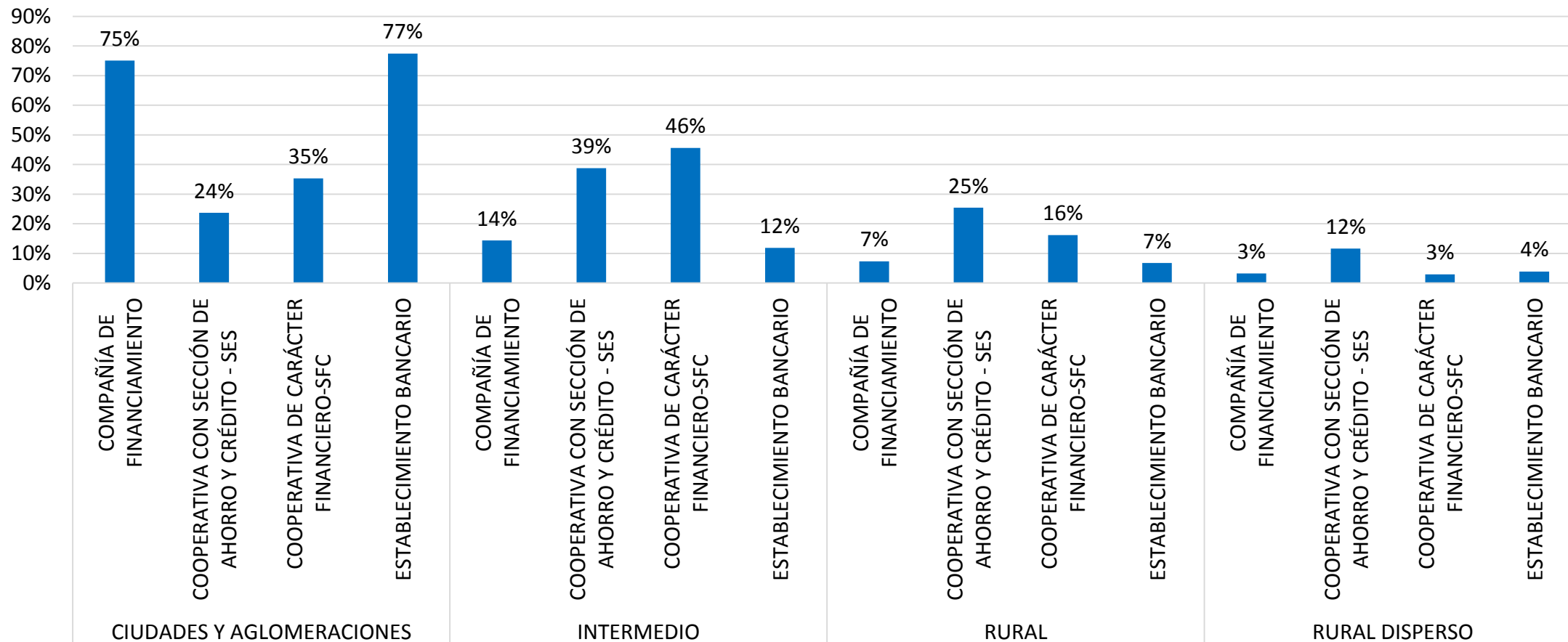

# Corresponsales por tipo de entidad y ruralidad

La participación relativa de los corresponsales en los distintos niveles de ruralidad **es similar** para la banca pública y privada



# BANCA PRIVADA Y BANCA PÚBLICA

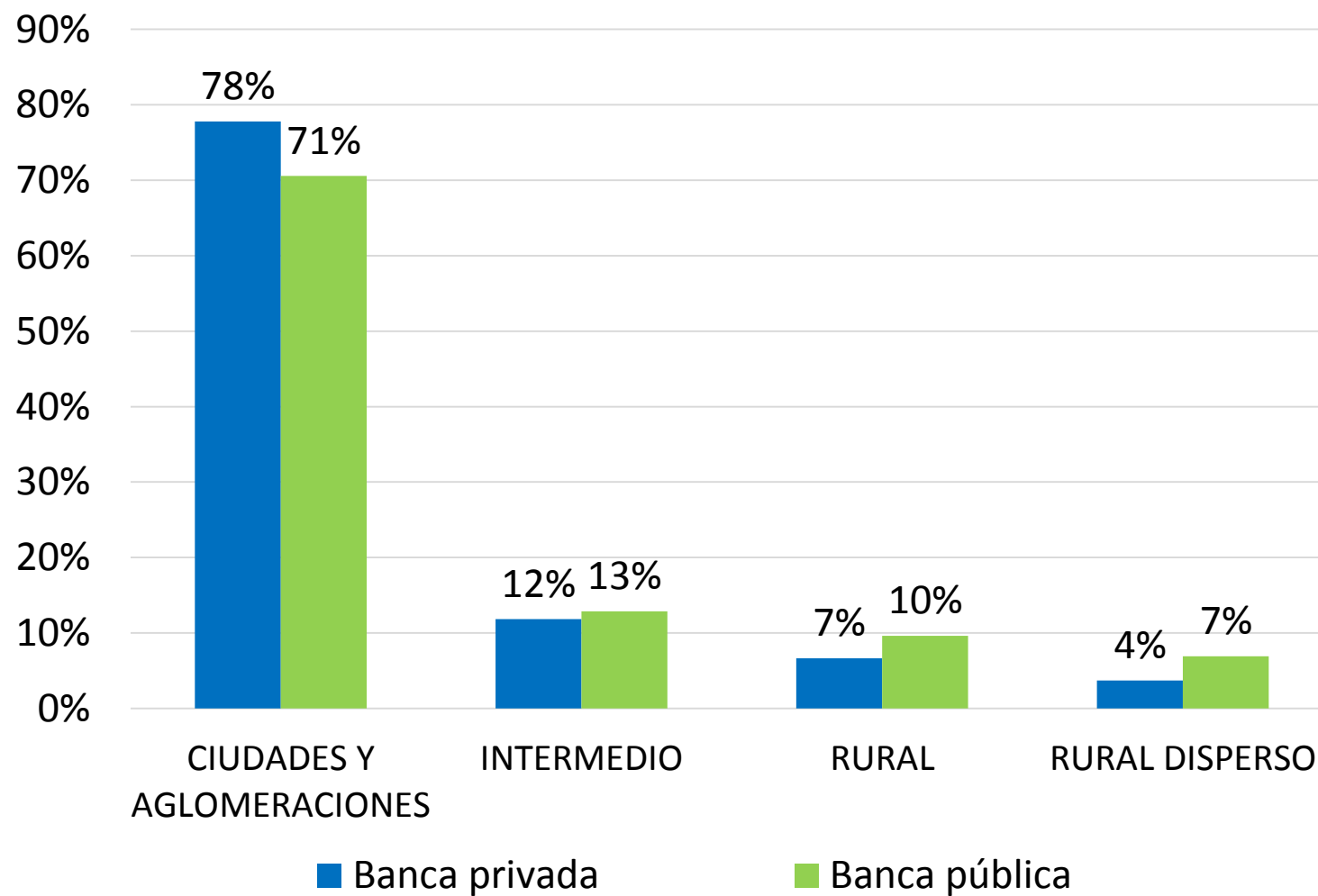

# Corresponsales establecimientos de crédito

**25,6% propios**

**74,4% tercerizados**

132.382 corresponsales bancarios y 98.482 tercerizados



# 73,3%

De los corresponsales de los establecimientos de crédito están activos

\* Establecimientos bancarios, compañías de financiamiento, corporaciones financieras y cooperativas financieras vigiladas por la Superintendencia Financiera de Colombia.



# Transacciones a través de corresponsales de los establecimientos de crédito

Las transacciones más frecuentes son los **pagos, retiros y depósitos**

|                 | NÚMERO     | MONTO (millones) |
|-----------------|------------|------------------|
| PAGOS           | 44.609.826 | 11.171.115,00    |
| RETIROS         | 17.266.096 | 7.282.648,60     |
| DEPÓSITOS       | 15.410.195 | 7.601.640,00     |
| TRANSFERENCIAS  | 1.088.098  | 643.863,00       |
| GIROS RECIBIDOS | 214.657    | 67.351,50        |
| GIROS ENVIADOS  | 132.528    | 17.101,20        |



# Fuentes:

- Para los establecimientos de crédito: Formato 532 de la Superintendencia Financiera de Colombia.
- Para las cooperativas con sección de ahorro y crédito: Superintendencia de la Economía Solidaria.
- Para las ONG: Reporte anual de ONG especializadas en la colocación de microcrédito.

